

„Invalda INVL“ yra turto valdymo grupė, kurios bendrovėms daugiau kaip 200 tūkstančių klientų yra patikėję valdyti virš 1 mlrd. eurų vertės turto.

Grupės įmonės valdo pensijų ir investicinius fondus, alternatyvias investicijas (privataus kapitalo ir privačios skolos bei nekilnojamojo turto fondus), individualius portfelius bei kitas finansines priemones.

Įkurta 1991 m. grupės iš akademinį sluoksnį kilusių steigėjų su tikslu akumuliuoti lėšas ir vykdyti investicinę veiklą. Per veiklos istoriją „Invaldos INVL“ sudarytų sandorių vertė siekia daugiau kaip 1,5 mlrd. eurų.

Listinguojama biržoje nuo 1995 m.

10-ies metų „Invaldos INVL“ akcijos kainos ir OMX Vilnius indekso pokytis

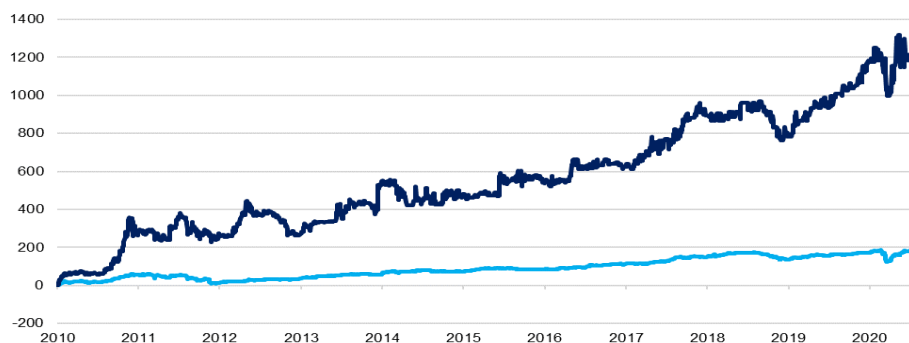

Indeksas/Akcijos	2010.01.01	2020.01.01	2020.06.30	Pokytis (%) nuo 2010 m. pradžios	Pokytis (%) per 2020 m. 6 mėn.
— OMX Vilnius	261,77	712,14	737,71	181,82 ↑	3,59 ↑
— Invalda INVL	0,53 EUR	6,80 EUR	7,00 EUR	1213,57 ↑	2,94 ↑

„Invaldos INVL“ akcininkai

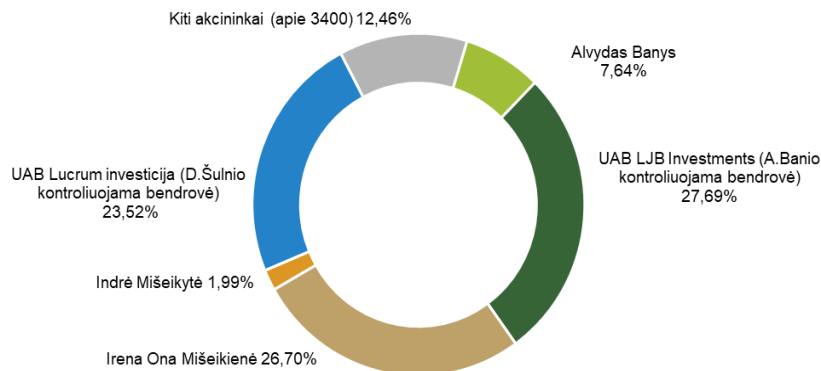

tūkst. eurų	Grupės		Bendrovės	
	2019 m. 6 mėn.	2020 m. 6 mėn.	2019 m. 6 mėn.	2020 m. 6 mėn.
Ilgalaikis turtas	67 248	70 309	66 838	72 867
Trumpalaikis turtas	10 623	9 750	7 618	2 407
Nuosavas kapitalas	72 960	73 730	72 960	73 549
Ilgalaikiai įsipareigojimai	2 544	3 143	1 050	991
Trumpalaikiai įsipareigojimai	2 367	3 186	446	734
Rezultatas prieš apmokestinimą	7 458	(4 683)	7 417	(4 719)
Grynasis rezultatas	7 181	(4 170)	7 181	(4 195)
Grynasis rezultatas priskirtinas patrunuojančios įmonės akcininkams	7 181	(4 195)	-	-

AB „Invalda INVL“ grynųjų aktyvų vertės skaičiavimas

tūkst. eurų	Vertinimo kriterijus	2019-06-30	2020-06-30
Investicijos į valdymo verslą	Nuosavybės metodus	10 634	12 559
Investicijos į „INVL Baltic Sea Growth Fund“ (neįskaitant įsipareigojimo investuoti)	Grynojo turto tikroji vertė	3 263	3 702
Investicijos į „INVL Baltic Real Estate“	Biržos kaina	10 402	8 104*
Investicijos į Moldova - Agroindbank	Lyginamųjų daugiklių metodus	3 709	6 449
Investicijos į „INVL Technology“	Biržos kaina	3 010	3 513
Investicija į investicinį fondą	Grynojo turto tikroji vertė	5 562*	4 294*
Investicijos į „Litagra“ (įskaitant suteiktas paskolas)	Lyginamųjų daugiklių metodus	15 146	14 992
Investicijos į Šiaulių Banką	Biržos kaina	14 992	13 443
Investicijos į „Inservis“ (įskaitant suteiktas paskolas)	Lyginamųjų daugiklių metodus	4 343	5 222
Investicijos į kitas dukterines įmones (įskaitant suteiktas paskolas)	Grynojo turto tikroji vertė	651	479
Kitas turtas, kitos investicijos	Balansinė vertė	1 158	2 078
Grynieji pinigai ir jų ekvivalentai	Balansinė vertė	1 586	439
Turtas iš viso	Balansinė vertė	74 456	75 274
Įsipareigojimai	Balansinė vertė	1 496	1 725
Grynųjų aktyvų vertė	Balansinė vertė	72 960	73 549
Grynųjų aktyvų vertė akcijai	Balansinė vertė	6,28	6,29

*papildomai įtraukta investicijų vertė nekonsoliduojamose įmonėse

Už 2019 m. „Invalda INVL“ skyrė 0,80 EUR dividendų akcijai (viso 9,288 mln. EUR).

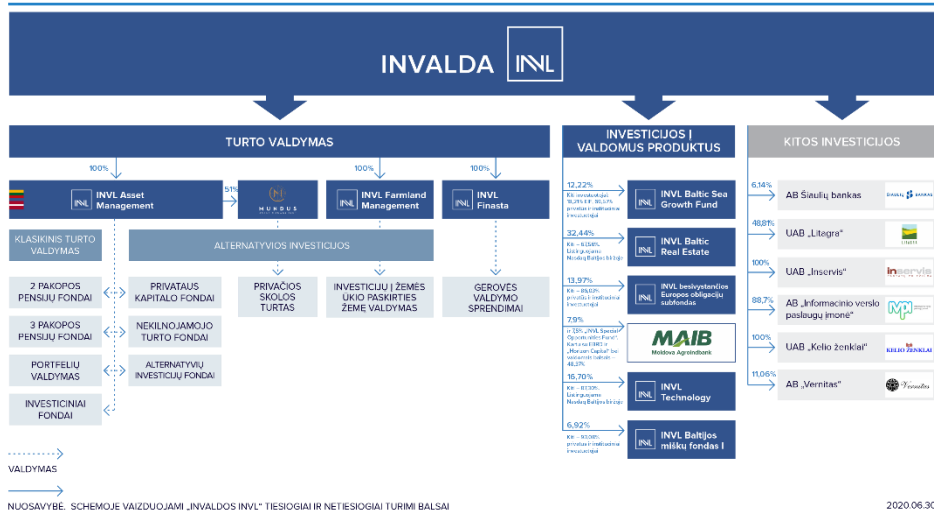

NUOSAVYBĖ SCHEMOJE VAIZDUOJAMI „INVALDOS INVL“ TIESIOGIAI IR NETIESIOGIAI TURIMI BALSAI

TURTO VALDYMAS



mln. eurų (jei nenurodyta kitaip)	2019-06-30			2020-06-30		
	Lietuva	Latvija	Iš viso	Lietuva	Latvija	Iš viso
Klientų skaičius, tūkst.	161,2	51,9	213,1	181,5	54,8	236,3
Klientams uždirbta suma (patirti nuostoliai)	64,7			(42,98)		
Valdomas turtas*	839,3	86,2	925,5	936,3	118,4	1 054,7
2 pakopos pensijų fondai	448,7	81,2	529,9	510,8	117,0	627,8
3 pakopos pensijų fondai	30,5	1,3	31,8	41,4	1,4	42,8
Investiciniai fondai	58,5	-	58,5	52,6	-	52,6
Klientų VP portfeliai	74,0	-	74,0	66,2	-	66,2
Alternatyvus turtas	227,6	3,7	231,3	265,3	-	265,3
Pajamos	4,46	0,23	4,69	6,14	0,32	6,46
Ikimokėstinis rezultatas (tūkst. eurų)**	601	(134)	467	806	(321)	485

* Eliminuos investicijas į savo produktus, už kurias neskaiciuojamas valdymo mokestis.

** Pagal „Invaldos INVL“ apskaitos duomenis.

DIDŽIAUSIOS KITOS INVESTICIJOS

Įmonė	Veikla	Tiesiogiai valdoma dalis, proc	Valdomo paketo vertė, 06-30 mln. EUR	Pelnas (nuostoliai) iš investicijos, mln. EUR
-------	--------	--------------------------------	--------------------------------------	-----------------------------------------------

Investicijos kartu su INVL klientais

INVL Baltic Sea Growth Fund bsgf.invl.com	Didžiausias Baltijos šalyse uždaro tipo profesionaliems investuotojams skirtas investicinis fondas	12,22	3,70 + 16,09 įsipareigojimas investuoti	(1,31)
BALTIC REAL ESTATE www.invlbalticrealestate.com	Investicijų į komercinės paskirties NT bendrovė, veikianti kaip uždarojo tipo investicinė bendrovė	29,98	7,49	1,90
Moldova Agroinbank https://www.maib.md/	Didžiausias Moldovos komercinis bankas, teikiantis visą finansinių paslaugų spektrą	7,9	6,45	(1,57)
TECHNOLOGY www.invltechnology.com	Investicijų į IT verslus bendrovė, veikianti kaip uždarojo tipo investicinė bendrovė	14,87	3,51	0,32

Kitos istorinės investicijos

LITAGRA www.litagragroup.lt	Pirminės žemės ūkio gamybos bendrovė, besikoncentruojanti į žemdirbystę – grūdų auginimą bei pieno, taip pat pašarų gamybą	48,81	14,99	(1,78)
ŠIAULIŲ BANKAS www.sb.lt	Lietuvos komercinis bankas, teikiantis finansines paslaugas verslo ir privatiems klientams	5,48	13,44	(3,22)
inservis PASTATŲ PRIEŽIŪRA www.inservis.lt	Pastatų priežiūros įmonių grupė	100	5,22	1,04